

BORSA İSTANBUL

BİST 100 endeksi günün %0,67 yükselişle 11.139,34 puandan tamamladı. BİST 100 endeksi gün içinde en düşük 11.102,64 en yüksek ise 11.188,12 seviyesinden işlem gördü. Toplam işlem hacmi ise 136,3 milyar TL düzeyinde gerçekleşti.

En fazla işlem gören sektör endeksi 51,7 milyar TL ile BİST SİNAİ endeksi olurken, en fazla değer kazanan sektör endeksi %3,64 ile BİST SPOR endeksi oldu. En fazla değer kaybeden sektör endeksi ise -%2,04 ile BİST İLETİŞİM endeksi oldu.

XU100 endeksi içerisinde işlem gören 47 hissenin fiyatı yükselirken, 48 hissenin fiyatı düşmüştür. 5 hissenin ise fiyatı değişmemiştir.

Borsa İstanbul'un toplam işlem hacmi bir önceki işlem gününe göre %2,40 yükselişle (3,2 milyar TL) 136,3 milyar TL oldu. 5 günlük ortalama işlem hacmi 134,7 milyar TL düzeyinde gerçekleşirken son gün işlem hacmi ortalamaya göre %1,18 artış kaydetmiştir.

PİYASA GÜNDEMİ

Fed'den faiz indirimi beklentileri güçlenirken, altının ons fiyatı US\$ 2,482 ile zirve seviyesine yükseldi, A.B.D. tahvil faizleri geriledi. Trump'ın, A.B.D.'nin Tayvan'a sağladığı desteği sorgulaması ve bu koruma için Tayvan'ın A.B.D.'ye ödeme yapması gerektiğini söylemesi, Tayvan'da hisselerin gerilemesinde etkiliydi. Başkan olarak seçilmesi halinde Trump'ın dış ticaret konularında katı tutum sergileme potansiyelinin olabileceği değerlendiriliyor. Bugün A.B.D.'de konut verileri, sanayi üretimi ve Bej Kitap yayımlanacak. Euro Bölgesi'nde TÜFE verileri açıklanacak. İngiltere'de Kral'ın Konuşması ile yeni Başbakanı Starmer'in hükümetinin yasama gündemi tanıtılacak. Bugün yurt içinde konut satış istatistikleri açıklanacak ve piyasa oluşacak gecelik faizin politika faizinin hangi tarafında kalacağı izlenecek. Dün %0,67 artarak 11139 seviyesinden kapanan BİST100 endeksinde, 11104 ve 10996 seviyeleri ilk iki destek olarak takip edilebilir. Bir sonraki destek seviyesi ise EMA10'nın olduğu 10882 seviyesi. Endekste, 11188 direncinin geçilmesi durumunda 11254 ve 11325 direnç seviyeleri öne çıkacak.

DÖVİZ PİYASASI

	Son	Gün %	Haf.%	Ay %
USDTRY	33,0551	0,18	0,55	0,84
EURTRY	36,0285	0,06	1,36	2,71
GBPTRY	42,9337	0,21	2,03	3,21
EURUSD	1,0898	0,03	0,79	1,81
GBPUSD	1,2973	0,04	1,45	2,26

DÖVİZ SEPETLERİ

	Son	Gün %	Haf. %	Ay %
Döviz Sepeti	34,4195	0,36	1,05	2,50
Dolar Endeksi (DXY)	104,2380	-0,02	-0,85	-1,24

TAHVİL PİYASASI

Tahvil Faizleri	Son	Ö.Gün	Ö.Haf.	Ö.Ay
TL Referans Faiz	48,4%	50,1%	52,4%	51,1%
Türkiye 2 Yıllık	37,5%	36,8%	36,3%	39,5%
Türkiye 10 Yıllık	24,6%	24,3%	23,5%	26,0%
Almanya 10 Yıllık	2,4%	2,5%	2,6%	2,4%
ABD 2 Yıllık	4,4%	4,5%	4,6%	4,7%
ABD 10 Yıllık	4,2%	4,2%	4,3%	4,2%
ABD10y 2y Farkı	-26,6bp	-23,3bp	-33,3bp	-49,8bp

EMTİA PİYASASI

Emtia	Son	Gün %	Haf. %	Ay %
Altın Ons	2.468,8	1,92	4,45	5,83
Gümüş Ons	31,3	1,86	1,47	5,74
Brent	83,1	-1,38	-1,75	1,06
Gram Altın	2.606,7	1,57	3,71	7,11

BORSA İSTANBUL ENDEKSLERİ

Performans	Kapanış	İşlem Hacmi	Gün %	Haf. %	Ay %	Yb %
BİST-100	11.139	101.108.992.038	0,7	3,2	6,4	49,1
BİST-30	12.094	74.514.946.366	0,5	2,9	6,0	50,8
BİST Sanayi	14.826	51.721.077.305	0,6	2,5	4,8	28,6
BİST Banka	16.158	22.540.779.229	2,1	6,4	9,6	85,4
BİST Tüm	12.589	136.311.017.370	0,7	3,0	6,0	46,8
Son ve Önceki Dönem	Son	Ö. Haf	Ö. Ay	Yılbaşı	Ö. Yıl	
Yab.Takas Oranları (%)	38,60	38,40	38,72	37,95	29,40	

BİST 100 ENDEKSİ

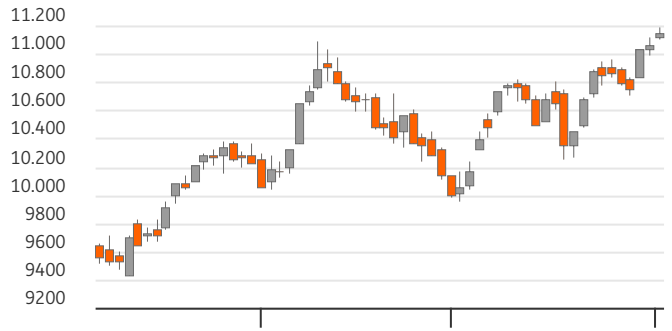

BİST-100 EN ÇOK DÜŞENLER

	Değ.%	Kapanış	Hacim		Hacim	Kapanış	Değ.%
BTCIM	-4,39	156,80	391,9	EREGL	8.769	56,90	2,99
KTLEV	-4,25	46,46	546,7	YKBNK	5.059	32,56	2,45
AGROT	-3,79	15,98	616,5	AKBNK	4.644	68,30	2,40
KONTR	-2,91	170,00	510,9	GARAN	4.559	132,90	0,30
TTKOM	-2,87	50,75	907,8	BIMAS	2.402	583,50	1,21

BİST-100 PARA GİRİŞİ

BİST-100 EN ÇOK YÜKSELENLER

	Değ. %	Kapanış	Hacim		Hacim	Kapanış	Değ.%
BFREN	6,60	913,00	302,9	EREGL	8.769	56,90	2,99
TUKAS	5,10	8,25	192,6	THYAO	7.760	307,50	0,08
CCOLA	4,91	897,50	1.073,1	ISCTR	5.937	17,62	3,04
AGHOL	4,60	466,50	458,0	YKBNK	5.059	32,56	2,45
YEOTK	4,48	203,10	613,5	AKBNK	4.644	68,30	2,40

BİST-100 HACMİ EN YÜKSEKLER

	Değ. %	Kapanış	Hacim		Hacim	Kapanış	Değ.%
BFREN	6,60	913,00	302,9	EREGL	8.769	56,90	2,99
TUKAS	5,10	8,25	192,6	THYAO	7.760	307,50	0,08
CCOLA	4,91	897,50	1.073,1	ISCTR	5.937	17,62	3,04
AGHOL	4,60	466,50	458,0	YKBNK	5.059	32,56	2,45
YEOTK	4,48	203,10	613,5	AKBNK	4.644	68,30	2,40

BİST-100	2022/12	2023/12	2024/03	3 Yıl Ort	Cari
F/K Oranı	6,07	9,51	8,28	8,0%	11,69
PD/DD Oranı	1,55	1,35	1,79	1,6%	2,25
Net Kar Marjı	10,3%	12,3%	12,1%	11,5%	36,7
Aktif Karlılığı	6,1%	4,7%	5,0%	5,3%	10,4
Özsermaye Karlılığı	32,7%	22,8%	26,6%	27,4%	31,4

Endeks ve Döviz Sözleşmeleri	Gün %	Açık Pozis. (AP)	AP Değ.
F_XU0300824	0,43	354.558	5.781
F_XAUUSD0824	1,73	67.620	-5.695
F_USDTRY0724	0,01	1.003.208	17.812
F_EURUSD0724	-0,23	19.054	678
F_EURTRY0724	-0,08	2.979	65

Ülke	Endeks	Kapanış	Gün %	Haf.%	Ay %
ABD	S&P 500	5.667	0,6%	1,6%	4,3%
	DOW 30	40.954	1,8%	4,2%	6,1%
	NASDAQ	18.509	0,2%	0,4%	4,6%
Fransa	CAC40	7.580	-0,7%	1,0%	1,0%
Almanya	DAX	18.518	-0,4%	1,5%	2,9%
İngiltere	FTSE	8.165	-0,2%	0,3%	0,2%
Japonya	NIKKEI 225	41.275	0,2%	-0,7%	6,3%



BİST ENDEKSLERİ DESTEK DİRENÇ - HAREKETLİ ORTALAMA - PERFORMANS TABLOSU

Endeks	Kapanış	Destekler			Pivot	Dirençler			Hareketli Ortalamalar			Performans			
		Destek 2	Destek 1			Direnç 1	Direnç 2		5 HO	20 HO	50 HO	Gün. %	Haf. %	Aylık %	Yıllık %
XU100	11.139,34	11.057,89	11.098,61	11.143,37	11.184,09	11.228,85	10.953,68	10.723,32	10.524,93	0,7%	3,2%	6,4%	73,0%		
XU050	9.824,00	9.744,63	9.784,31	9.830,94	9.870,62	9.917,25	9.666,48	9.476,75	9.306,61	0,6%	3,1%	6,1%	69,9%		
XU030	12.094,29	11.981,42	12.037,85	12.102,65	12.159,08	12.223,88	11.906,09	11.680,80	11.472,42	0,5%	2,9%	6,0%	70,6%		
XUSIN	14.825,65	14.712,15	14.768,90	14.820,62	14.877,37	14.929,09	14.634,73	14.392,10	14.502,26	0,6%	2,5%	4,8%	45,3%		
XUMAL	12.784,87	12.611,80	12.698,34	12.772,87	12.859,41	12.933,94	12.474,42	12.172,01	11.952,86	1,2%	4,3%	8,8%	107,1%		
XBANK	16.158,44	15.700,32	15.929,38	16.100,24	16.329,30	16.500,16	15.573,49	15.355,12	14.744,07	2,1%	6,4%	9,6%	172,2%		

BİST 30 HİSSELERİ DESTEK DİRENÇ - HAREKETLİ ORTALAMA - PERFORMANS TABLOSU

Hisse	Kapanış	Destekler			Pivot	Dirençler			Hareketli Ortalamalar			Performans			
		Destek 2	Destek 1			Direnç 1	Direnç 2		5 HO	20 HO	50 HO	Gün. %	Haf. %	Aylık %	Yıllık %
AKBNK	68,30	65,63	66,97	68,08	69,42	70,53	66,06	65,17	63,52	2,4%	5,7%	11,8%	187,8%		
ALARK	105,00	103,53	104,27	105,63	106,37	107,73	105,52	106,06	112,91	-0,8%	-0,6%	-6,8%	29,0%		
ASELS	63,25	62,18	62,72	63,38	63,92	64,58	64,30	60,91	60,70	-0,9%	-2,0%	6,6%	82,4%		
ASTOR	93,40	92,17	92,78	93,87	94,48	95,57	93,07	94,36	99,09	-1,2%	1,5%	-0,6%	14,6%		
BIMAS	583,50	567,22	575,36	583,67	591,80	600,11	564,27	556,32	501,44	1,2%	5,7%	5,9%	220,0%		
BRSAN	447,75	436,92	442,33	447,42	452,83	457,92	439,55	453,08	502,16	0,6%	3,3%	-5,5%	58,4%		
DOAS	270,25	264,42	267,33	271,17	274,08	277,92	265,45	268,56	282,01	-0,5%	5,0%	-1,8%	48,4%		
EKGYO	11,14	10,89	11,02	11,17	11,30	11,45	11,17	10,14	9,61	-1,0%	1,1%	22,8%	35,2%		
ENKAI	43,32	42,23	42,77	43,25	43,79	44,27	41,56	41,42	40,04	2,8%	7,8%	3,1%	42,7%		
EREGL	56,90	54,77	55,83	56,37	57,43	57,97	55,38	53,55	49,75	3,0%	4,2%	10,3%	49,1%		
FROTO	1.057,00	1.027,00	1.042,00	1.068,00	1.083,00	1.109,00	1.061,80	1.092,90	1.109,76	-1,1%	-0,8%	-2,0%	37,1%		
GARAN	132,90	128,10	130,50	134,40	136,80	140,70	128,76	117,57	104,60	0,3%	8,3%	26,7%	260,9%		
GUBRF	166,80	157,60	162,20	168,60	173,20	179,60	153,28	143,71	151,00	-0,6%	18,8%	14,3%	-41,0%		
HEKTS	12,94	12,05	12,50	12,78	13,23	13,51	12,37	12,62	14,14	2,9%	6,3%	-4,1%	-60,2%		
ISCTR	17,62	16,85	17,23	17,49	17,87	18,13	16,63	16,33	15,52	3,0%	9,3%	8,9%	211,9%		
KCHOL	229,90	225,83	227,87	231,43	233,47	237,03	228,46	225,05	232,39	0,0%	1,4%	5,7%	113,7%		
KONTR	170,00	165,60	167,80	172,20	174,40	178,80	172,92	169,68	197,78	-2,9%	-0,6%	-3,0%	-1,4%		
KOZAL	23,26	22,49	22,87	23,27	23,65	24,05	22,51	21,63	21,73	1,1%	5,7%	8,5%	-14,4%		
KRDMD	32,14	31,09	31,61	31,89	32,41	32,69	31,49	31,03	29,61	2,2%	4,3%	6,8%	39,3%		
OYAKC	74,90	72,73	73,82	75,08	76,17	77,43	73,91	66,46	63,44	-0,3%	4,2%	22,3%	35,1%		
PETKM	24,08	23,48	23,78	24,00	24,30	24,52	23,66	22,27	21,42	1,9%	4,0%	11,8%	49,5%		
PGSUS	257,00	246,27	251,63	255,07	260,43	263,87	249,05	234,38	219,27	2,1%	7,6%	11,6%	76,4%		
SAHOL	108,00	105,47	106,73	108,17	109,43	110,87	105,10	98,16	97,90	-0,2%	6,0%	15,1%	112,5%		
SASA	43,70	43,03	43,37	43,87	44,21	44,71	43,76	44,25	45,41	-0,7%	0,3%	-1,5%	-28,1%		
SISE	50,00	49,36	49,68	50,04	50,36	50,72	49,95	49,36	50,36	0,0%	0,5%	3,4%	3,0%		
TCELL	109,00	106,00	107,50	109,70	111,20	113,40	109,94	103,81	95,86	-1,9%	-0,4%	10,5%	160,4%		
THYAO	307,50	305,33	306,42	308,08	309,17	310,83	308,05	307,34	311,50	0,1%	-1,0%	-1,4%	44,0%		
TOASO	306,50	294,67	300,58	309,67	315,58	324,67	313,25	327,31	306,68	-2,1%	-3,4%	-2,9%	29,0%		
TUPRS	166,50	164,03	165,27	167,53	168,77	171,03	168,46	168,66	177,53	-1,1%	-1,4%	-0,3%	109,3%		
YKBNK	32,56	31,51	32,03	32,41	32,93	33,31	31,56	33,00	32,99	2,5%	4,2%	-0,1%	144,2%		





BİST 30 HİSSELERİ TEMEL VERİLER

Hisse	Çarpanlar		Piy.Değ.(Mn USD)		Karlılık				Büyüme			Borç.	YP
	F/K	PD/DD	Cari	Son Bilanço Dönemi	Aktif Karlılık	Özser. Karlılık	FAVÖK Marjı	Net Kar Marjı	Net Satış Çeyrek	FAVÖK Çeyrek	Net Kar Çeyrek	Net Borç /FAVÖK	Net Poz. (Mn USD)
AKBNK	5,15	1,67	10.793	7.541	0,8%	7,2%	-	40,5%	13,6%	-	-12,2%	-	712
ALARK	9,91	0,99	1.388	1.761	-2,6%	-4,1%	-13,3%	-77,6%	-26,0%	-	-	-	13
ASELS	29,86	2,83	8.765	7.930	1,2%	2,0%	22,4%	9,3%	-63,5%	-61,7%	-	1,22	651
ASTOR	18,47	6,36	2.833	2.968	3,8%	5,8%	28,0%	9,9%	-27,7%	-43,4%	-63,2%	-0,54	51
BIMAS	19,58	4,26	10.804	6.795	2,9%	7,1%	4,3%	3,7%	-28,3%	-	-47,5%	1,16	-2
BRSAN	20,33	2,29	1.929	2.766	0,8%	1,8%	6,9%	2,2%	-0,5%	28,2%	-63,6%	1,12	-65
DOAS	3,52	1,15	1.807	2.148	5,3%	9,1%	13,0%	8,7%	-48,8%	-42,1%	-32,3%	-0,12	-4
EKGYO	-	0,63	1.286	1.174	0,3%	0,6%	16,4%	12,2%	-86,9%	-84,8%	-	-0,19	-
ENKAI	14,56	1,09	7.899	6.472	2,0%	2,6%	16,3%	25,7%	-13,3%	-34,3%	-32,4%	-6,47	518
EREGL	20,87	0,96	6.052	4.592	2,1%	3,4%	15,1%	11,3%	6,1%	46,5%	-29,1%	2,51	-20
FROTO	7,44	4,13	11.272	12.314	4,7%	16,0%	8,1%	7,2%	-33,2%	-38,1%	-62,6%	1,54	-1.493
GARAN	5,94	2,19	16.962	8.918	1,3%	10,4%	-	58,1%	-4,4%	-	-25,0%	-	805
GUBRF	-	3,85	1.693	1.647	-2,2%	-6,7%	5,4%	-6,0%	-25,1%	-66,8%	-	2,84	-159
HEKTS	-	4,02	995	1.321	-1,4%	-4,6%	-5,6%	-20,9%	-34,1%	-	-	-	24
ISCTR	6,00	1,60	13.386	8.827	0,7%	6,0%	-	39,7%	7,2%	-	-30,5%	-	-296
KCHOL	9,27	1,27	17.717	15.659	0,1%	0,4%	8,2%	0,3%	-37,3%	-56,8%	-	1,56	692
KONTR	56,86	9,69	1.033	1.454	3,9%	15,2%	13,1%	36,6%	-53,4%	-63,4%	-	9,03	-
KOZAL	127,03	3,22	2.264	2.313	-0,9%	-1,0%	27,0%	-6,2%	-2,5%	-14,9%	-	-3,31	-20
KRDMD	14,69	0,87	762	561	-1,7%	-3,1%	11,7%	-6,8%	-49,8%	-	-	-0,70	-420
OYAKC	10,96	2,97	2.837	2.338	3,1%	4,1%	23,0%	9,9%	-46,2%	-51,8%	-69,4%	-0,64	-5
PETKM	5,28	1,07	1.855	1.558	1,1%	2,3%	0,0%	5,3%	-39,6%	-	-81,4%	-	-1.050
PGSUS	7,14	2,33	3.905	2.578	-2,1%	-9,6%	6,8%	-20,1%	-6,3%	-67,3%	-	4,18	-703
SAHOL	18,27	0,91	6.893	5.515	-0,3%	-3,1%	11,9%	-3,1%	-27,5%	-42,0%	-	0,41	1.140
SASA	9,74	2,73	7.184	7.057	8,7%	20,1%	20,4%	100,5%	-46,2%	-34,1%	-20,8%	7,23	-2.444
SISE	10,82	0,98	4.654	4.391	1,0%	2,0%	7,7%	5,8%	-29,0%	32,3%	-37,4%	3,41	485
TCELL	15,51	1,67	7.287	4.617	1,3%	3,0%	46,4%	8,9%	-26,8%	-27,6%	140,0%	0,79	0
THYAO	2,56	0,82	12.895	12.737	0,8%	2,0%	10,5%	4,7%	1,1%	-29,8%	-92,6%	2,09	-8.582
TOASO	10,12	4,29	4.657	4.293	4,1%	12,0%	13,3%	8,3%	-42,8%	-41,4%	7,2%	-0,61	150
TUPRS	6,28	1,41	9.749	10.572	0,1%	0,2%	5,7%	0,2%	-45,6%	-76,2%	-98,3%	-0,61	-16
YKBNK	4,19	1,52	8.358	7.159	0,6%	6,6%	-	27,0%	3,9%	-	-46,6%	-	214

TEMETTÜ TAKVİMİ

Kod	Piyasa Değeri (Bin TL)	Net Kar (Bin TL)	Brüt Tem. Tutarı (Bin TL)	Tem. Dağ. Oranı	Hisse Başına Brüt Tutar	Hisse Başına Net Tutar	Tem. Verimi	Tem. Dağıtım Tarihi	Tem. Ödeme Kalan Gün	Tem. Ödeme Bilgisi
ISBIR	4.015.992,96	161.556,77	32.387	20,05%	1,00	0,90	0,81%	16.07.2024	0	16.07.2024
MERCN	2.314.910,70	30.478,35	13.323	21,90%	0,07	0,06	0,58%	17.07.2024	1	17.07.2024
PAPIL	4.657.812,50	27.344,17	2.000	3,69%	0,06	0,05	0,04%	17.07.2024	1	17.07.2024
PNLSN	4.567.500,00	20.681,51	58.027	24,97%	0,77	0,70	1,27%	18.07.2024	2	18.07.2024
HLGYO	9.340.650,00	-334.443,66	53.500	2,08%	0,02	0,02	0,57%	19.07.2024	3	19.07.2024
AVPGY	18.592.000,00	3.361.542,56	840.000	25,76%	2,10	2,10	4,52%	22.07.2024	6	Taksit : 22.07.2024 - 29.05.2024 - 17.04.2024
LKMNH	3.607.200,00	74.998,23	50.000	15,52%	1,39	1,25	1,39%	22.07.2024	6	Taksit : 22.07.2024 - 07.05.2024
TRGYO	56.600.000,00	1.036.714,00	2.350.000	17,64%	2,35	2,35	4,15%	22.07.2024	6	22.07.2024
DURDO	1.425.000,00	-64.329,83	10.000	8,57%	0,10	0,09	0,70%	23.07.2024	7	23.07.2024
PRKME	3.873.525,66	13.225,64	200.000	59,18%	1,34	1,21	5,16%	23.07.2024	7	23.07.2024



ŞİRKETLERDEN HABERLER

HATSN	16.07.2024 19:20 Hat-San Gemi İnşaa Bakım Onarım Deniz Nakliyat Sanayi Ve Ticaret A.Ş. 2023 YILI OLAĞAN GENEL KURUL TOPLANTISI SONUÇLARINA İLİŞKİN KAR PAYI DAĞITIM İŞLEMLERİ HAKKINDA, Haberin Devamı
HATSN	16.07.2024 19:14 Hat-San Gemi İnşaa Bakım Onarım Deniz Nakliyat Sanayi Ve Ticaret A.Ş. 2023 YILI OLAĞAN GENEL KURUL TOPLANTISI SONUÇLARI HAKKINDA, Haberin Devamı
PSGYO	16.07.2024 19:10 Pasifik Gayrimenkul Yatırım Ortaklığı A.Ş. Bedelsiz Tarihinin Belirlenmesi Hakkında Haberin Devamı
ENERY	16.07.2024 18:31 Enerya Enerji A.Ş. 2023 Yılı Olağan Genel Kurul Toplantısı Kararlarının Tescili Haberin Devamı
ALARK	16.07.2024 18:21 Alarko Holding A.Ş. Pay Geri Alım İşlemleri Haberin Devamı
AGESA	16.07.2024 18:11 AGESA Hayat Ve Emeklilik A.Ş. Pay Alım Satım Bildirimi Hk Haberin Devamı
EUREN	16.07.2024 18:06 European Endüstri İnşaat Sanayi ve Ticaret A.Ş. 2023 Yılı Olağan Genel Kurul Tescili Haberin Devamı
BIMAS	16.07.2024 17:57 BİM Birleşik Mağazalar A.Ş.,Papillon Savunma Teknoloji Ve Ticaret A.Ş.,Mercan Kimya Sanayi Ve Ticaret A.Ş.,Vera Konsept Gayrimenkul Yatırım Ortaklığı A.Ş. Hak Kullanımı Haberin Devamı
TNZTP	16.07.2024 17:20 Tapdi Oksijen Özel Sağlık Ve Eğitim Hizmetleri Sanayi Ve Ticaret A.Ş. Bedelsiz Sermaye Artırımına İlişkin Tadil Kararı Hk Haberin Devamı
DARDL	16.07.2024 17:13 Dardanel Önentaş Gıda Sanayi Anonim Şirketi,Şekerbank T.A.Ş.,Ak Finansal Kiralama A.Ş.,Çelik Motor Ticaret A.Ş.,Kent Finans Faktoring A.Ş.,Enerjisa Enerji A.Ş.,Merkezi Kayıt Kuruluşu A.Ş.,Sümer Varlık Yönetim A.Ş.,Emlak Varlık Kiralama A.Ş.,İstanbul Faktoring A.Ş. Borçlanma Araçları, Yatırım Fonları ve Varant İtfâ/Kupon/Getiri/Nakdi Uzlaşî Ödeme İşlemleri Haberin Devamı
PEKGY	16.07.2024 16:19 Peker Gayrimenkul Yatırım Ortaklığı A.Ş. Sermaye Artırımı Hakkında Haberin Devamı
MRGYO	16.07.2024 14:40 Martı Gayrimenkul Yatırım Ortaklığı A.Ş. Bedelsiz Sermaye Artışı İçin SPK'ya başvuru yapılması hk Haberin Devamı
PSGYO	16.07.2024 14:34 Pasifik Gayrimenkul Yatırım Ortaklığı A.Ş. SPK Onayı Hakkında Haberin Devamı
NTGAZ	16.07.2024 14:25 Naturelgaz Sanayi ve Ticaret A.Ş. (II-15.1) Özel Durumlar Tebliği'nin 12-(1).b maddesi gereğince yapılan açıklama Haberin Devamı
VRGYO	16.07.2024 09:57 Vera Konsept Gayrimenkul Yatırım Ortaklığı A.Ş. Bedelsiz Sermaye Artırımı Hak Kullanım Tarihi Hk Haberin Devamı
PEKGY	16.07.2024 09:14 Peker Gayrimenkul Yatırım Ortaklığı A.Ş. Pay Alım Satım Bildirimi Hk Haberin Devamı
ODINE	16.07.2024 09:00 Odine Solutions Teknoloji Ticaret Ve Sanayi A.Ş. Pay Alım Satım Bildirimi Haberin Devamı
HEKTS	12.07.2024 22:05 Hektaş Ticaret Türk A.Ş. Sermaye Artırımı Başvurusu Kapsamında SPK Onayına Sunulan İzahname Haberin Devamı
HEKTS	12.07.2024 22:04 Hektaş Ticaret Türk A.Ş. Sermaye Artırımına İlişkin SPK Başvurusu Haberin Devamı
HEKTS	12.07.2024 22:01 Hektaş Ticaret Türk A.Ş. Sermaye artırımından elde edilecek fonun hangi amaçla kullanılacağına ilişkin rapor Haberin Devamı

ING Yatırım Menkul Değerler A.Ş.

Unvan : ING Yatırım Menkul Değerler A.Ş.
Adres : Reşit Paşa Mahallesi Eski Büyükdere Cad. No:8 Kat:10 34467 Sarıyer/İstanbul
E-Posta : ingyatirim@ingyatirim.com.tr
Tel : 0850 222 0 600

YASAL UYARI

Bu Bülten; bir veya daha fazla sermaye piyasası aracı veya bunları ihraç eden ortaklıklar ve kuruluşlar ile piyasa eğilimleri hakkında, belirli bir kişiye veya mali durumları, risk ve getiri tercihleri benzer nitelikteki bir gruba yönelik olmamak kaydıyla, ING Yatırım Menkul Değerler A.Ş. müşterilerine ve/veya dağıtım kanallarına yönelik olarak ING Yatırım Menkul Değerler A.Ş.'nin anlaşmalı olduğu dışarıdan hizmet sağlayıcı kuruluşlar tarafından hazırlanmakta olup, Bu Bülten içerisinde sunulan bilgi, analiz, veri ve yorumlar yatırım danışmanlığı faaliyeti kapsamında değildir. Bu Bülten; genel nitelikte yorum ve tavsiye sunulması amacıyla, sermaye piyasası araçlarının mevcut veya gelecekteki fiyat veya değerlerine ilişkin araştırmalardan veya diğer bilgilerden yararlanılarak genel yatırım tavsiyesi olarak hazırlanmaktadır. Yatırım danışmanlığı hizmeti, yetkili kuruluşlar tarafından kişilerin risk ve getiri tercihleri dikkate alınarak kişiye özel sunulmakta olup, genel yatırım tavsiyeleri ise kişiye özel olmayan yatırım stratejileri veya tavsiyeleri içermektedir. Bu sebeple, Bu Bülten içerisinde sunulan bilgi, analiz, veri ve yorumlar mali durumunuz ile risk ve getiri tercihlerinize uygun olmayabileceği gibi, sadece Bu Bülten'e dayanılarak yatırım kararı verilmesi beklentilerinize uygun sonuçlar doğurmayabilir.

